Les Petits Bistros

Java

Paroles : Daniel FABRE

Musique : David CORRY

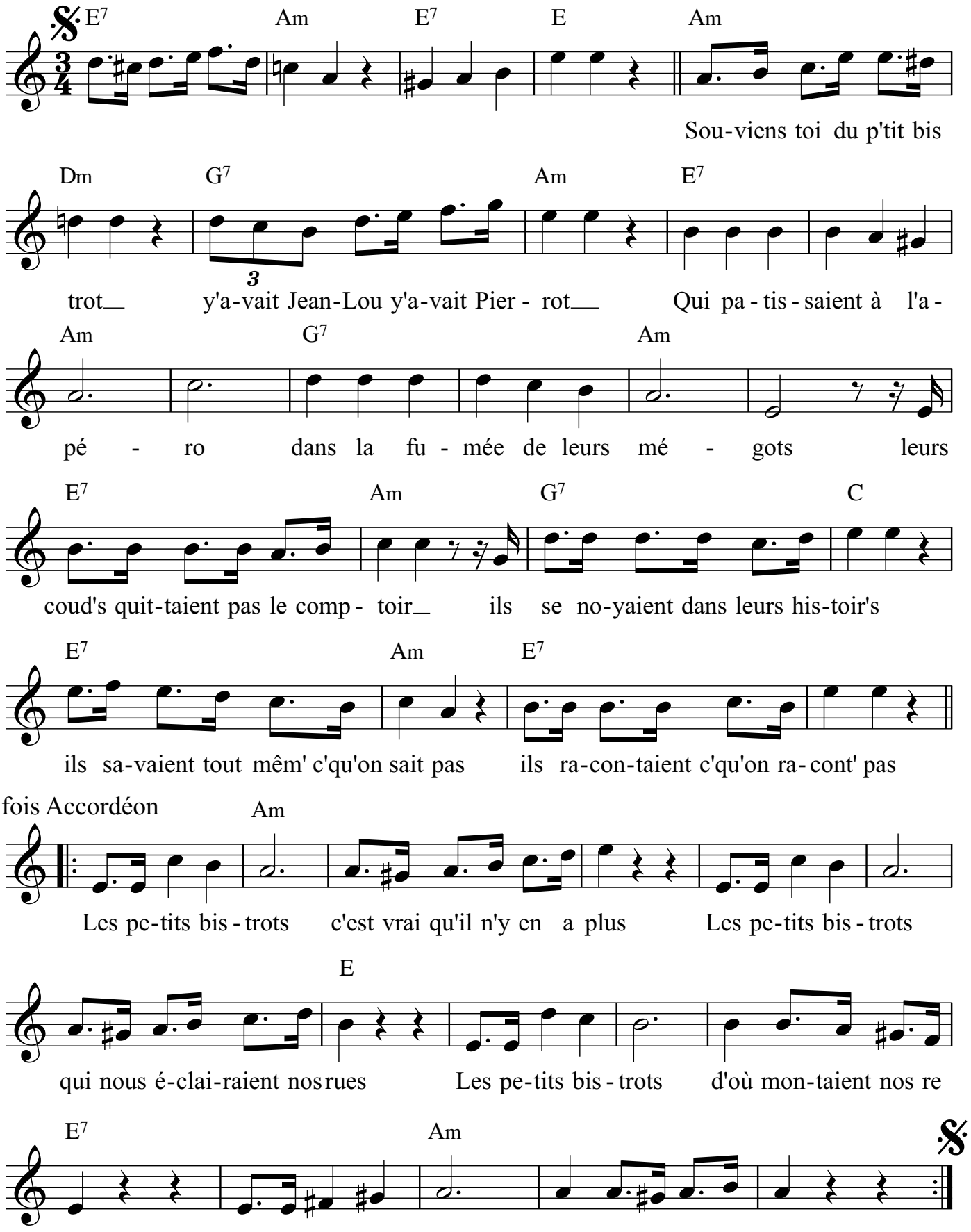

Propriété des Auteurs.

Copyright ©2012 David Corry Production

Tous droits réservés, pour tous pays.

LES PETITS BISTROS

JAVA

Paroles de Daniel Fabre Musique de David Corry

Souviens-toi du petit bistro, y'avait Jean-Lou, y'avait Pierrot
Qui "pastissaient" à l'apéro, dans la fumée de leurs mégots
Leurs coudes n'quittaient pas l'comptoir,
Ils se noyaient dans leurs histoires
Ils savaient tou mêm' c'qu'on n'sait pas
Ils racontaient c'qu'on n'raconte pas

REFRAIN

Les petits bistros, c'est vrai qu'il n'y en a plus
Les petits bistros, qui éclairaient nos rues
Les petits bistros, d'où montaient nos refrains
Les petits bistros, d'amour et de chagrin

COUPLET 2

Souviens-toi du petit bistro, qui sentait bon le café chaud
Le chocolat et l'anisette, tout c'qui faisait tourner les têtes
Le poële au fond nous réchauffait
Les jours d'hiver sous les gelées
Les vitres opaques de buée
Filtraient la lueur des journées

COUPLET 3

Y'avait la table de l'épicier, qui chaque matin s'installait
Devant un crème et son journal, c'était parfaitement normal
Et les jeudis après-midi
Les gosses jouaient au baby
Ils faisaient du bruit mais pas trop
Ca bougeait dans le p'tit bistro

COUPLET 4

Mais aujourd'hui le p'tit bistro, repose derrière ses rideaux
Carte postale du passé, qu'on voudrait bien dépoussiérer
Refaire couler le vin nouveau
Les sirops, la mousse à gogo
Glisser les chaises sur le parquet
Le zing qui se met à chanter